

REFUNDIDO DE PLAN GENERAL DE ORDENACIÓN URBANÍSTICA DE LA PALMA DEL CONDADO
CATÁLOGO DE EDIFICIOS, ELEMENTOS Y ESPACIOS DE INTERÉS

IGNACIO DE CEPEDA N° 6

NÚMERO DE CATÁLOGO 75

REFUNDIDO DE PLAN GENERAL DE ORDENACIÓN URBANÍSTICA DE LA PALMA DEL CONDADO
CATÁLOGO DE EDIFICIOS, ELEMENTOS Y ESPACIOS DE INTERÉS

DENOMINACIÓN: Ignacio de Cepeda nº 6

DIRECCIÓN: c/ Ignacio de Cepeda nº 6

NÚMERO CATASTRAL: 6610521B1461S

NÚMERO DE CATALOGO 75

LOCALIZACIÓN Y CONTEXTO URBANO

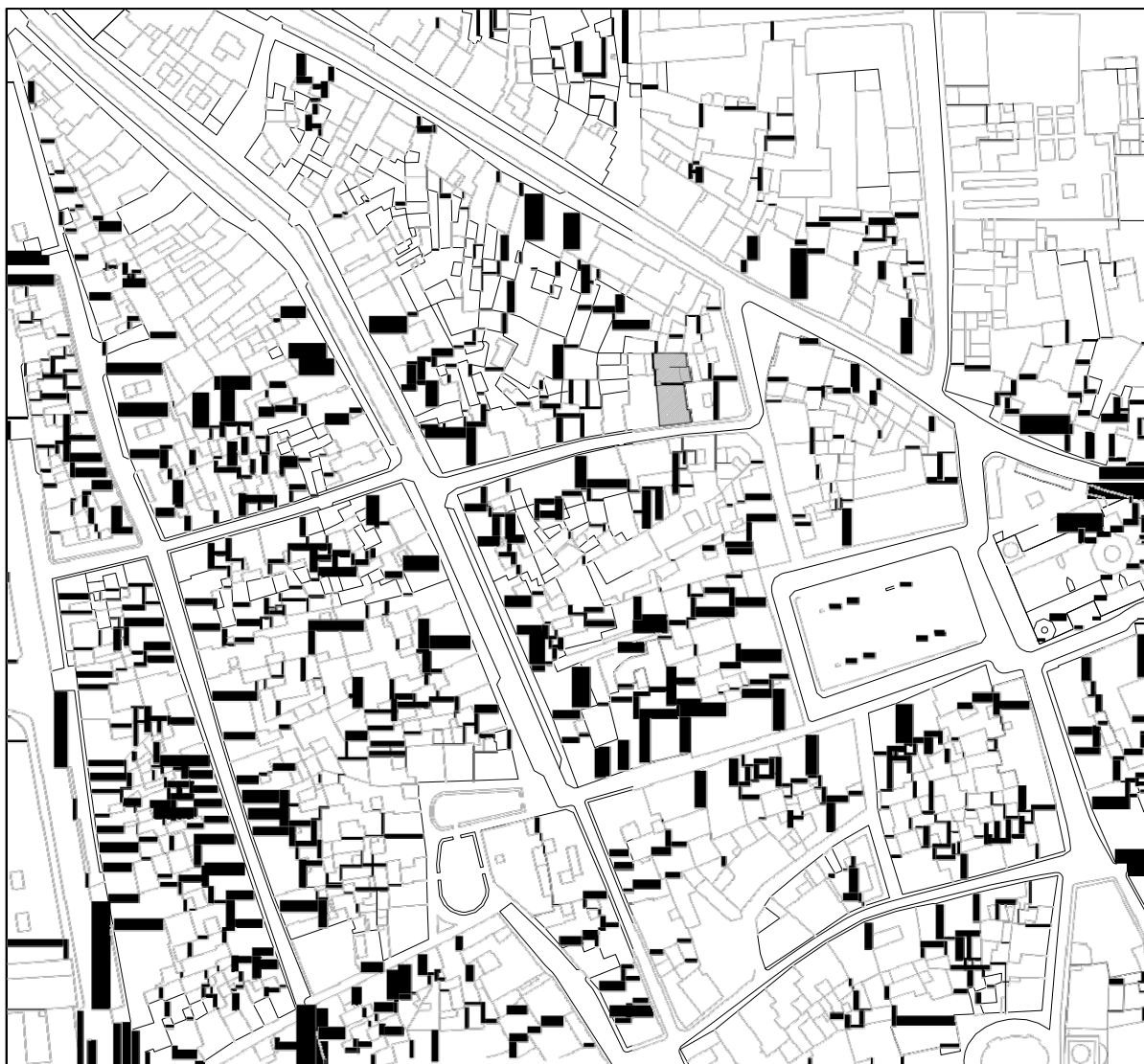

CONTEXTO URBANO

Este edificio junto con los dos restantes, es un ejemplo de “promoción inmobiliaria”, toda vez que con los mismos recursos formales y compositivos se adecua a la arquitectura de la calle, manteniendo un interés individual aumentado por la repetición que se produce.

REFUNDIDO DE PLAN GENERAL DE ORDENACIÓN URBANÍSTICA DE LA PALMA DEL CONDADO
CATÁLOGO DE EDIFICIOS, ELEMENTOS Y ESPACIOS DE INTERÉS

DENOMINACIÓN: Ignacio de Cepeda nº 6
DIRECCIÓN: c/ Ignacio de Cepeda nº
66MERO CATASTRAL: 6610521QB1461S

NÚMERO DE CATALOGO 75

DATOS SOBRE EL EDIFICIO



Fotografía actual

INFORMACIÓN SOBRE EL EDIFICIO

ANTIGÜEDAD Y USO ORIGINARIO

Época de construcción.- reciente

Reformas:

Uso actual: Residencia

CONDICIONES DE USO Y OCUPACIÓN ACTUAL

ELEMENTOS ALTERADOS O INADECUADOS

AUTOR Y ESTILO ARQUITECTÓNICO

Arquitectura popular

FORMA DE PROPIEDAD

privada

ESTADO DE CONSERVACIÓN

Buen estado

Deterioro ligero

Deterioro medio

Deterioro extremo.

REFUNDIDO DE PLAN GENERAL DE ORDENACIÓN URBANÍSTICA DE LA PALMA DEL CONDADO
CATÁLOGO DE EDIFICIOS, ELEMENTOS Y ESPACIOS DE INTERÉS

DENOMINACIÓN: Ignacio de Cepeda nº 6

DIRECCIÓN: c/ Ignacio de Cepeda nº 6

NÚMERO CATASTRAL: 6610521QB1461S

NÚMERO DE CATALOGO 75

NORMATIVA DE PROTECCIÓN

GRADO DE PROTECCIÓN.

DOS

NORMATIVA DE USO.

Mantenimiento obligatorio del uso actual.

ELEMENTOS INADECUADOS DE ADAPTACIÓN OBLIGATORIA

PROPUESTA DE ACTUACIÓN MUNICIPAL

OBSERVACIONES.