

REFUNDIDO DE PLAN GENERAL DE ORDENACIÓN URBANÍSTICA DE LA PALMA DEL CONDADO  
CATÁLOGO DE EDIFICIOS, ELEMENTOS Y ESPACIOS DE INTERÉS

IGNACIO DE CEPEDA Nº 1

NÚMERO DE CATÁLOGO 79

DENOMINACIÓN: Ignacio de Cepeda nº 1  
DIRECCIÓN: c/ Ignacio de Cepeda nº 1  
NÚMERO CATASTRAL: 6609321B1460N

NÚMERO DE CATALOGO 79

## LOCALIZACIÓN Y CONTEXTO URBANO

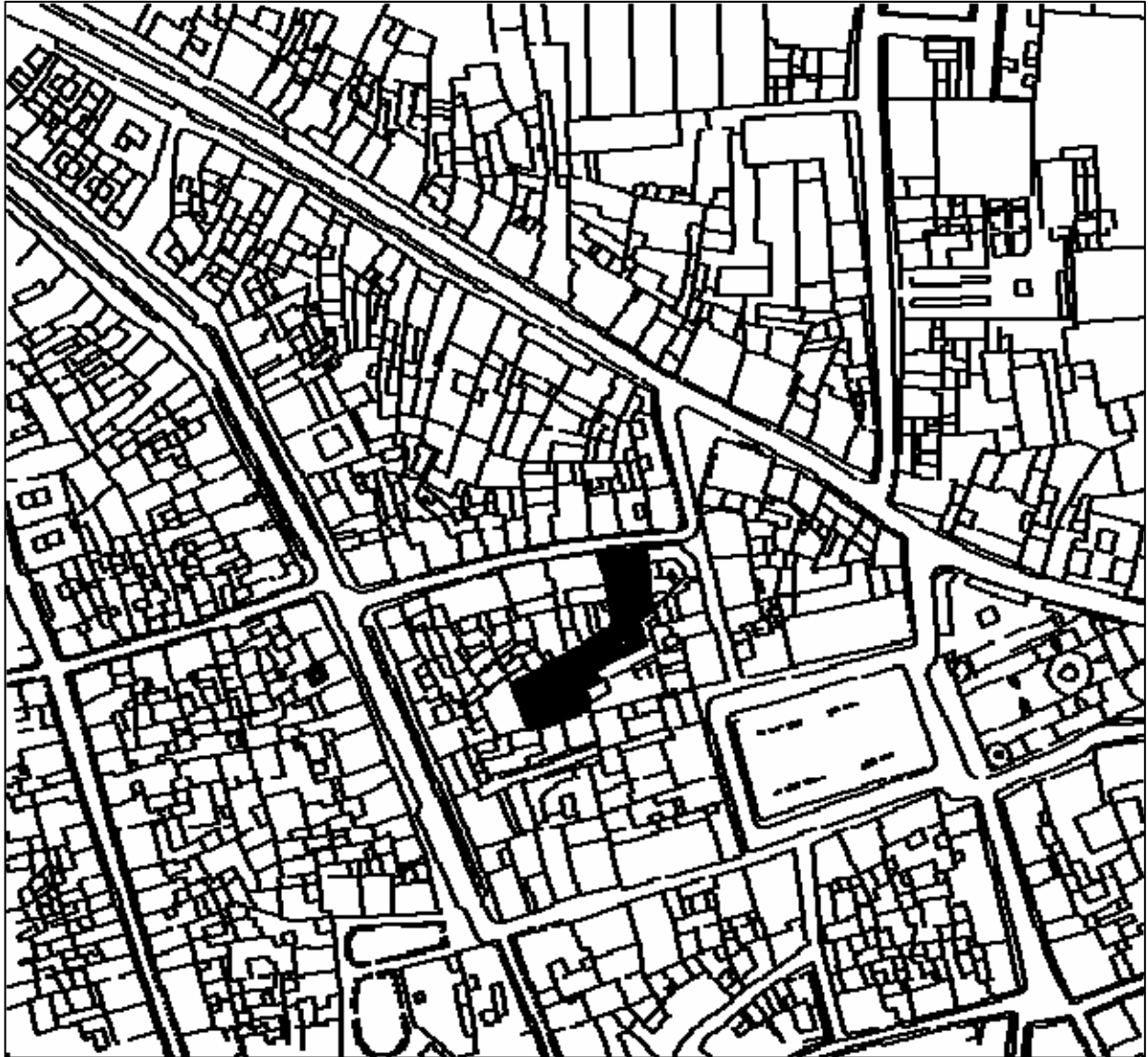

### CONTEXTO URBANO

El edificio presenta un recubrimiento de fachada atípico dentro de la Palma, cerámico pero colocado a la palma, con lo que da una imagen de aplacado del edificio.

REFUNDIDO DE PLAN GENERAL DE ORDENACIÓN URBANÍSTICA DE LA PALMA DEL CONDADO  
CATÁLOGO DE EDIFICIOS, ELEMENTOS Y ESPACIOS DE INTERÉS

DENOMINACIÓN: Ignacio de Cepeda nº 1  
DIRECCIÓN: c/ Ignacio de Cepeda nº 1  
66MERO CATASTRAL: 6609321B1460N

NÚMERO DE CATALOGO 79

**DATOS SOBRE EL EDIFICIO**



Fotografía actual

**INFORMACIÓN SOBRE EL EDIFICIO**

**ANTIGÜEDAD Y USO ORIGINARIO**

Época de construcción.- reciente

Reformas:

Uso actual: Residencia

**CONDICIONES DE USO Y OCUPACIÓN ACTUAL**

**ELEMENTOS ALTERADOS O INADECUADOS**

**AUTOR Y ESTILO ARQUITECTÓNICO**

Arquitectura popular

**FORMA DE PROPIEDAD**

Privada

**ESTADO DE CONSERVACIÓN**

Buen estado

Deterioro ligero

Deterioro medio

Deterioro extremo.

DENOMINACIÓN: Ignacio de Cepeda nº 1  
DIRECCIÓN: c/ Ignacio de Cepeda nº 1  
NÚMERO CATASTRAL: 6609321B1460N

NÚMERO DE CATALOGO 79

## NORMATIVA DE PROTECCIÓN

GRADO DE PROTECCIÓN.

DOS

NORMATIVA DE USO.

Mantenimiento obligatorio del uso actual.

ELEMENTOS INADECUADOS DE ADAPTACIÓN OBLIGATORIA

PROPUESTA DE ACTUACIÓN MUNICIPAL

OBSERVACIONES.