

REFUNDIDO DE PLAN GENERAL DE ORDENACIÓN URBANÍSTICA DE LA PALMA DEL CONDADO
CATÁLOGO DE EDIFICIOS, ELEMENTOS Y ESPACIOS DE INTERÉS

CORTIJO DE LOS CUQUILES

NÚMERO DE CATÁLOGO 90

REFUNDIDO DE PLAN GENERAL DE ORDENACIÓN URBANÍSTICA DE LA PALMA DEL CONDADO
CATÁLOGO DE EDIFICIOS, ELEMENTOS Y ESPACIOS DE INTERÉS

DENOMINACIÓN: Cortijo de los Cuquiles

DIRECCIÓN:

NÚMERO CATASTRAL:

NÚMERO DE CATALOGO 90

LOCALIZACIÓN

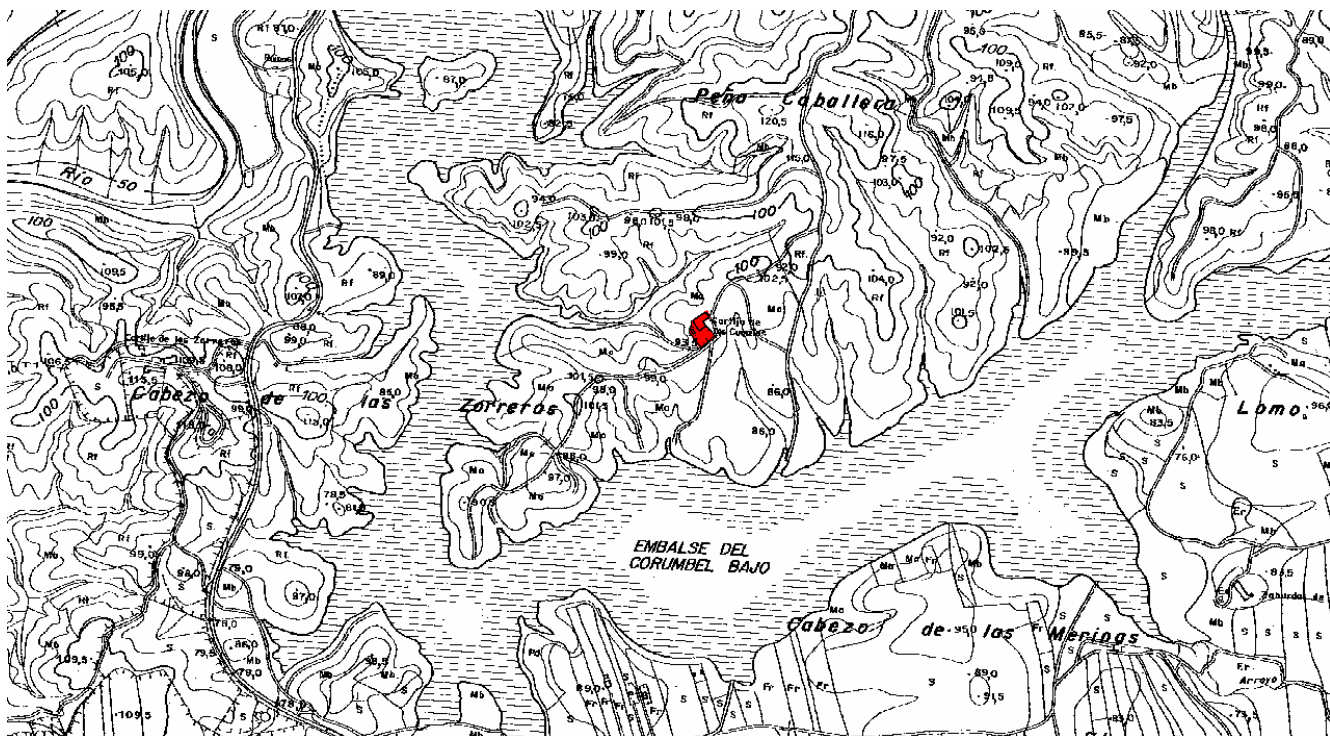

CONTEXTO

Edificio de carácter agrícola, localizado en lo alto de una loma, con importante relevancia derivada de la implantación del embalse del Corumbel.

DENOMINACIÓN: Cortijo de los Cuquiles

DIRECCIÓN:

NÚMERO CATASTRAL:

NÚMERO DE CATALOGO 90

DATOS SOBRE EL EDIFICIO



Fotografías actuales

INFORMACIÓN SOBRE EL EDIFICIO

ANTIGÜEDAD Y USO ORIGINARIO

Época de construcción. Año 1950

Reformas: En rehabilitación

Uso originario: Vivienda y agrícola

Uso Sucesivo: Vivienda y agrícola

CONDICIONES DE USO Y OCUPACIÓN ACTUAL

Residencial

ELEMENTOS ALTERADOS O INADECUADOS

AUTOR Y ESTILO ARQUITECTÓNICO

FORMA DE PROPIEDAD

PUBLICA

ESTADO DE CONSERVACIÓN

Buen estado

Deterioro ligero

Deterioro medio

Deterioro extremo.

DENOMINACIÓN : Cortijo de los Cuquiles

DIRECCIÓN:

NÚMERO CATASTRAL:

NÚMERO DE CATALOGO 90

NORMATIVA DE PROTECCIÓN

GRADO DE PROTECCIÓN

DOS

NORMATIVA DE USO.

Admisión de cambios de uso o nuevo uso.

USOS ADMISIBLES:

Hotelero, residencial, agrícola

ELEMENTOS INADECUADOS DE ADAPTACIÓN OBLIGATORIA

PROPUESTA DE ACTUACIÓN MUNICIPAL

OBSERVACIONES.