

REFUNDIDO DE PLAN GENERAL DE ORDENACIÓN URBANÍSTICA DE LA PALMA DEL CONDADO
CATÁLOGO DE EDIFICIOS, ELEMENTOS Y ESPACIOS DE INTERÉS

LOS MOLINOS DEL TINTO

DENOMINACIÓN: Los Molinos del Tinto

DIRECCIÓN:

NÚMERO CATASTRAL:

NÚMERO DE CATALOGO 92

LOCALIZACIÓN

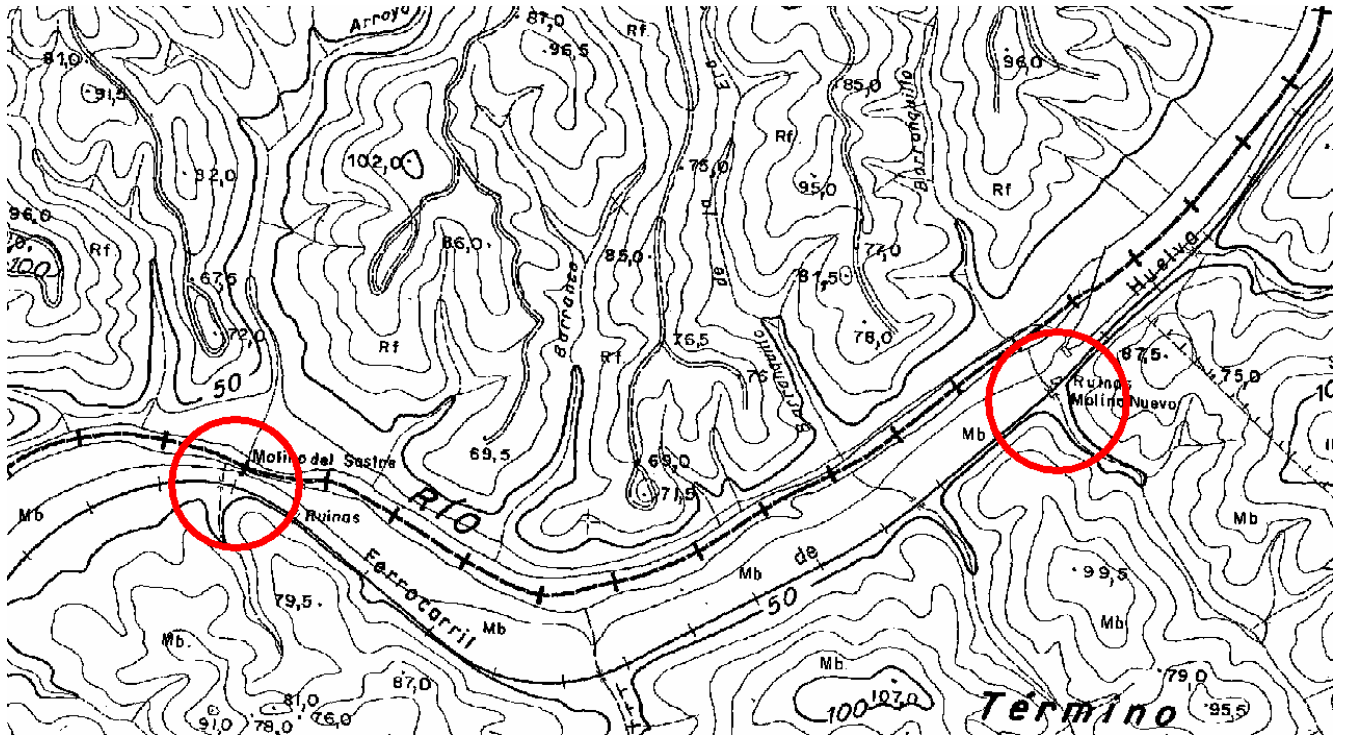

CONTEXTO

Se trata de tres edificaciones tradicionales, dos molinos y un almacén contiguo, en precario estado de conservación que conservan un claro valor arquitectónico y patrimonial, reforzado al localizarse junto a la vía del tren minero, que unido a la ribera propicia un entorno singular que refuerza su interés.

DENOMINACIÓN: Los Molinos del Tinto

DIRECCIÓN:

NÚMERO CATASTRAL:

NÚMERO DE CATALOGO 92

NORMATIVA DE PROTECCIÓN

GRADO DE PROTECCIÓN

Tres

NORMATIVA DE USO.

Admisión de cambios de uso o nuevo uso.

USOS ADMISIBLES:

ELEMENTOS INADECUADOS DE ADAPTACIÓN OBLIGATORIA

PROPUESTA DE ACTUACIÓN MUNICIPAL

Actuaciones de puesta en valor como bienes de interés etnológico

OBSERVACIONES.