

REFUNDIDO DE PLAN GENERAL DE ORDENACIÓN URBANÍSTICA DE LA PALMA DEL CONDADO
CATÁLOGO DE EDIFICIOS, ELEMENTOS Y ESPACIOS DE INTERÉS

LA ZAHURDA DE FUENTIDUEÑA

NÚMERO DE CATÁLOGO 93

DENOMINACIÓN: La Zahurda de Fuentidueña

DIRECCIÓN:

NÚMERO CATASTRAL:

NÚMERO DE CATALOGO 93

LOCALIZACIÓN

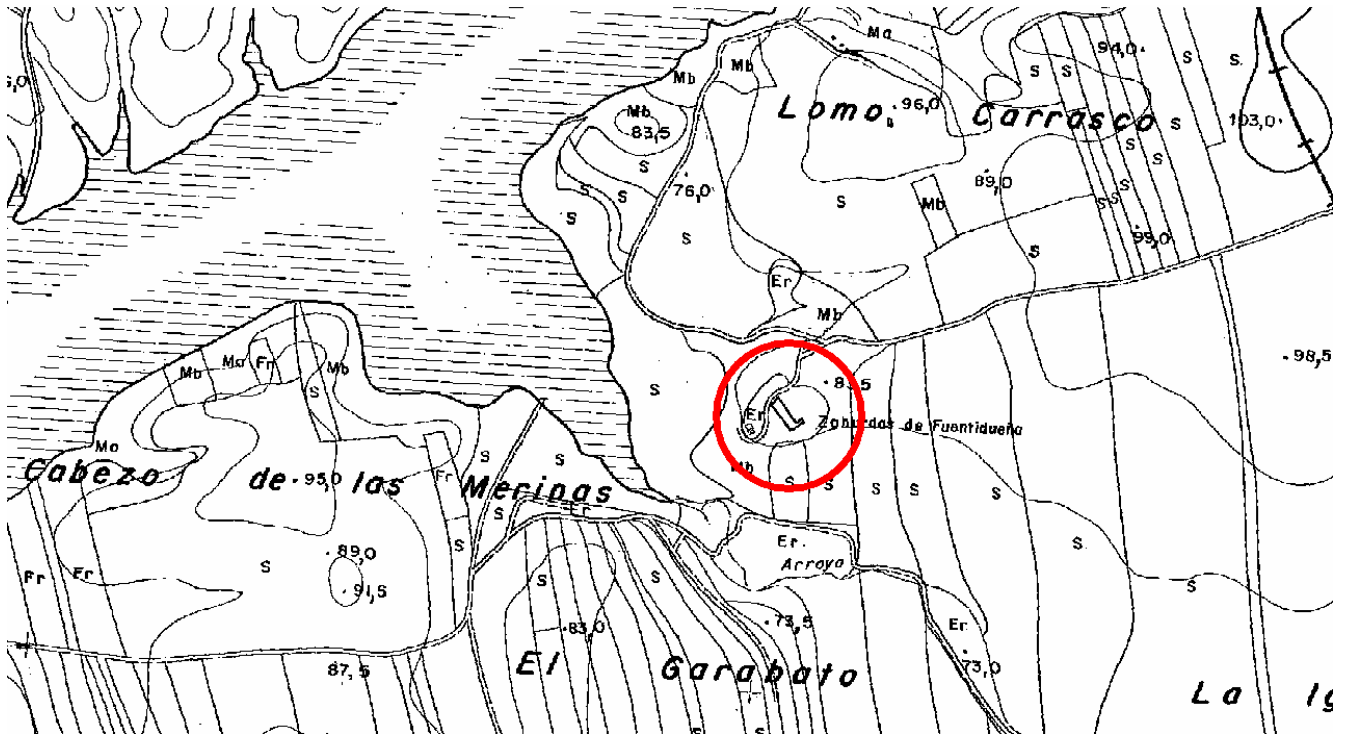

CONTEXTO

Edificación de carácter tradicional en estado ruinoso que conserva ciertos elementos arquitectónicos de interés. En la actualidad se mantiene como refugio ganadero.

DENOMINACIÓN: La Zahurda de Fuentidueña

DIRECCIÓN:

NÚMERO CATASTRAL:

NÚMERO DE CATALOGO 93

DATOS SOBRE EL EDIFICIO



Fotografías actuales

INFORMACIÓN SOBRE EL EDIFICIO

ANTIGÜEDAD Y USO ORIGINARIO

Época de construcción.

Reformas: En rehabilitación

Uso originario: Vivienda.

Uso Sucesivo: Vivienda

CONDICIONES DE USO Y OCUPACIÓN ACTUAL

Residencial

ELEMENTOS ALTERADOS O INADECUADOS

AUTOR Y ESTILO ARQUITECTÓNICO

FORMA DE PROPIEDAD

PUBLICA

ESTADO DE CONSERVACIÓN

Buen estado

Deterioro ligero

Deterioro medio

Deterioro extremo.

DENOMINACIÓN: La Zahurda de Fuentidueña

DIRECCIÓN:

NÚMERO CATASTRAL:

NÚMERO DE CATALOGO 93

NORMATIVA DE PROTECCIÓN

GRADO DE PROTECCIÓN

TRES

NORMATIVA DE USO.

Admisión de cambios de uso o nuevo uso.

USOS ADMISIBLES:

ELEMENTOS INADECUADOS DE ADAPTACIÓN OBLIGATORIA

PROPUESTA DE ACTUACIÓN MUNICIPAL

OBSERVACIONES.

Edificio en ruinas, la única actuación propuesta es la de recopilación de información relativa al mismo, al objeto de su documentación gráfica.